

ITEM 7.7.2.3.1 DA NBR 9050/2020
BACIA CONVENCIONAL COM BARRAS DE APOIO AO FUNDO E A 90° NA PAREDE LATERAL
CONFORME FIGURA 106 DA NBR 9050/2020
BACIA SANITÁRIA E BARRAS PARA ADULTO

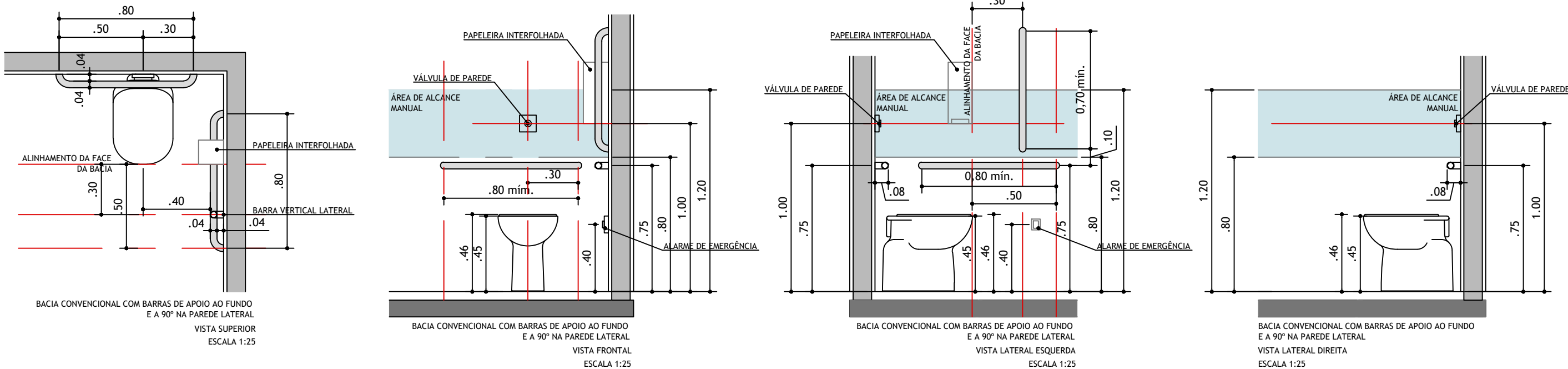

ITEM 7.8.1 DA NBR 9050/2020
FIGURAS 114 c) e 115 b) DA NBR 9050/2020
LAVATÓRIO NO CANTO, COM BARRAS HORIZONTAL E VERTICAL

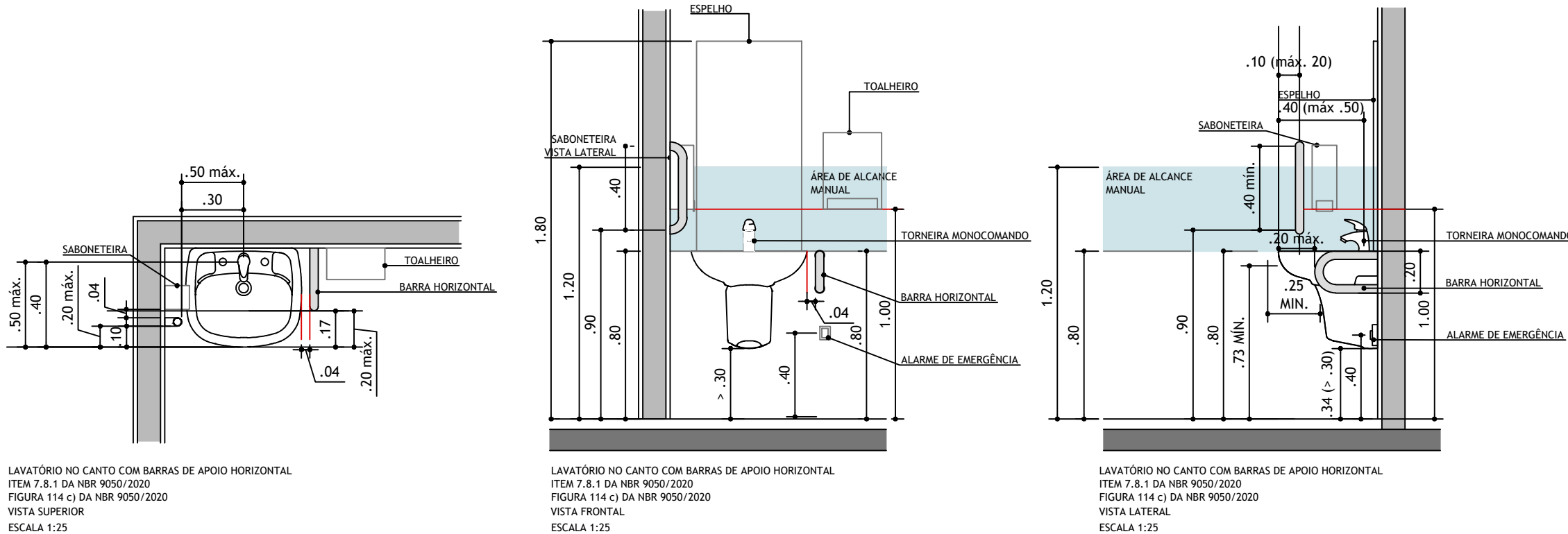

QUADRO DE ÁREAS
TERRENO540,38m²
ÁREA CONSTRUÍDA199,88m²

Núcleo de Projetos

Projeto:		DATA:
CONSTRUÇÃO DO CRAS EM RIO VÂRZEA		SETEMBRO/2024
Endereço:	DISTRITO:	PRANCHA:
RUA ADELINA LEAL, S/N.º (ATRÁS DO HOSPITAL SÃO JUDAS) - RIO VÂRZEA - ITABORAÍ / RJ.	1º	04
Assunto:	ESCALA:	
ACESSIBILIDADE	1/100	
Órgão Solicitante:		
SECRETARIA MUNICIPAL DE OBRAS		
Secretário Municipal de Obras Uilton Afonso Viana Filho Matrícula 57156	Assinatura:	
Gerente de Núcleo: Alyne Saldanha Antunes Felizardo Engenheiro CxM - Matrícula 26230	Assinatura:	
Autora do Projeto Mariana Bandeira Motta Cardozo Arquiteta e Urbanista - Matrícula 45113 - CAU A248466-6	Assinatura:	

ACESSIBILIDADE